

**1- DESCRIPCIÓN DEL PROYECTO**

Motivo del proyecto:

- Prueba de la tecnología GeoMx DSP para posible compra de equipamiento
- Generar datos preliminares de un proyecto mayor o para aplicación de beca/proyecto
- Comparativa de tecnología GeoMx con: \_\_\_\_\_
- Seguimiento de proyecto

Nombre del proyecto\*: \_\_\_\_\_

Investigador principal\*: \_\_\_\_\_

Institucion: \_\_\_\_\_ Numero de Presupuesto: \_\_\_\_\_

Muestra tipo:  FFPE  Fresca/Congelada Especie:  Humano  Ratón

Tipo de tejido: \_\_\_\_\_ Enfermedad: \_\_\_\_\_

Numero de portaobjetos: \_\_\_\_\_ Numero de muestras por portaobjeto o TMA descripción: \_\_\_\_\_

Numero de ROIs por porta: \_\_\_\_\_ Numero de AOIs (si segmentacion): \_\_\_\_\_

Tamaño medio area de interes: \_\_\_\_\_ Forma Geometrica de ROI: \_\_\_\_\_

Ensayo /sondas:  GeoMx RNA  Immunepathways  CTA  WTAEnsayo / Abs:  GeoMx Prot  Immune or Neural Cell Profiling

Modulos extra: \_\_\_\_\_

Marcadores morfologicos:  Solid Tumor  Melanoma  Alzheimer's  Parkinson  Nuclear

Marcadores morfologicos extra: \_\_\_\_\_

**2- INFORMACIÓN DE CONTACTO**

Compañía/Institución/Organización\*: \_\_\_\_\_

Investigador/Responsable\*: \_\_\_\_\_

Persona de contacto que preparo las muestras\*: \_\_\_\_\_

Departamento: \_\_\_\_\_

Email contacto\*: \_\_\_\_\_ Tfno contacto\*: \_\_\_\_\_

Dirección: \_\_\_\_\_ C.P.: \_\_\_\_\_

Población: \_\_\_\_\_ Provincia: \_\_\_\_\_ Pais: \_\_\_\_\_

### 3- INFORMACIÓN SOBRE EL ENVÍO

#### Requerimientos de la muestra

Las secciones sin teñir de ~5 µm deben estar montadas en portaobjetos de adhesión/cargados positivamente, tipo Superfrost Plus; por ej. Leica X-tra-adhesive (Cat#: 3800050) y Fisherbrand (Cat# 22-037-246 ). Para TMAs, tejido de médula osea y muestras de mRNA, Leica Bond plus slides (Cat# S21.2113.A) son recomendados.

Idealmente, las secciones de tejido deben colocarse en el centro del portaobjetos, (area verde) y no deben tener más de 35,3 mm de ancho por 14,1 mm de alto. Si las secciones son más grandes que este tamaño o están descentradas, es posible que el tejido ubicado en el área azul no se pueda medir.

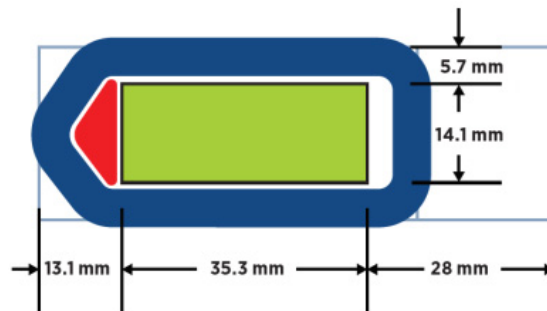

Complete las secciones de Información del cliente e Información del proyecto a continuación.

Complete los detalles de la muestra (nombre y descripción) y proporcione imágenes de tinción o cualquier documentación adicional de utilidad adjunta por e-mail o impresa.

Conserve y envíe las muestras siguiendo instrucciones del laboratorio, evitando temperaturas fuera de este rango: 4-25°C.

#### Consideraciones de envío

Las secciones sin teñir de FFPE deben empaquetarse de forma segura, preferiblemente en una caja de portaobjetos. Se puede insertar plástico de burbujas o de espuma para evitar que los portaobjetos se rompan durante el transporte.

Coloque una copia impresa de este formulario dentro del paquete junto con el envío.

Marque fuera de la caja información de proveniencia del envío:

- Nombre a cargo del proyecto
- Dirección
- Fecha de envío
- Envío a Citogen
- Attn: Camino del Pilón 86 C7 · 50011 Zaragoza  
Teléfono: 976 556 484 · E-mail: cagt@cagt.es · Website: www.cagt.es

**Nota:** Haremos todos los esfuerzos necesarios para cumplir con su solicitud. Si sus secciones de tejido montadas en portaobjetos no cumplen con nuestros estándares de calidad, nos comunicaremos con usted.

Fecha\*:

Firma del responsable:

PROTECCIÓN DE DATOS: Los datos que nos proporciona se incorporarán a tratamientos cuyo responsable es CIToGEN S.L.U. con CIF B50600188, domicilio social en Camino del Pilón, nº 86, casa 5-7, local, 50011 de Zaragoza. Delegado de Protección de Datos: EXPLOTACIÓN DE SOFTWARE INTEGRAL S.L., puede contactar a través del correo electrónico dpo@cagt.es. La finalidad del tratamiento es la gestión de los ensayos solicitados. Sus datos se conservarán mientras se mantenga la relación comercial o durante el tiempo legalmente necesario. La base jurídica para este tratamiento es la relación contractual. Los datos no serán cedidos a terceros, salvo obligación legal. Puede solicitar sus derechos de acceso, rectificación, supresión, limitación, portabilidad y oposición, así como retirar el consentimiento enviando un e-mail a cagt@cagt.es o en la dirección postal indicada anteriormente, adjuntando fotocopia del DNI e indicando el derecho solicitado. También podrá presentar una reclamación ante la Agencia Española de Protección de Datos.

#### 4- TABLA DE MUESTRAS

| Secciones montadas |              |                |            | Descripción regiones de interés |                        |                      |
|--------------------|--------------|----------------|------------|---------------------------------|------------------------|----------------------|
| Porta              | Muestra/s ID | Tipo de tejido | Sección µm | Muestra                         | ROIs (Numero y tamaño) | ¿Segmentación?, AOIs |
| #                  |              |                |            | #                               |                        |                      |
| 1                  |              |                |            | 1                               |                        |                      |
| 2                  |              |                |            | 2                               |                        |                      |
| 3                  |              |                |            | 3                               |                        |                      |
| 4                  |              |                |            | 4                               |                        |                      |
| 5                  |              |                |            | 5                               |                        |                      |
| 6                  |              |                |            | 6                               |                        |                      |
| 7                  |              |                |            | 7                               |                        |                      |
| 8                  |              |                |            | 8                               |                        |                      |
| 9                  |              |                |            | 9                               |                        |                      |
| 10                 |              |                |            | 10                              |                        |                      |
| 11                 |              |                |            | 11                              |                        |                      |
| 12                 |              |                |            | 12                              |                        |                      |
| 13                 |              |                |            | 13                              |                        |                      |
| 14                 |              |                |            | 14                              |                        |                      |
| 15                 |              |                |            | 15                              |                        |                      |
| 16                 |              |                |            | 16                              |                        |                      |
| 17                 |              |                |            | 17                              |                        |                      |
| 18                 |              |                |            | 18                              |                        |                      |
| 19                 |              |                |            | 19                              |                        |                      |
| 20                 |              |                |            | 20                              |                        |                      |

#### Comentarios